

Janvier 2013 :

Un nouveau resto U !

Le resto U déménage dans quelques mois. En janvier 2013, un nouveau restaurant universitaire ouvrira ses portes au cœur de la vie de l'université. Plus grand, plus beau, plus clair et plus convivial, il offrira davantage de diversité dans les assiettes ! Et un peu plus encore...

Après La Fabrique et l'UFR des Langues, Littératures et Civilisations Etrangères, l'Université de Toulouse II-Le Mirail engage une nouvelle phase de sa reconstruction avec un nouveau restaurant universitaire. « Ce projet s'inscrit

des bâtiments universitaires ouverts sur la ville. La Bibliothèque universitaire, La Fabrique, le Resto U et l'Université ouverte permettront ainsi à l'Université de Toulouse II-Le Mirail de participer davantage à la vie du quartier. Dans

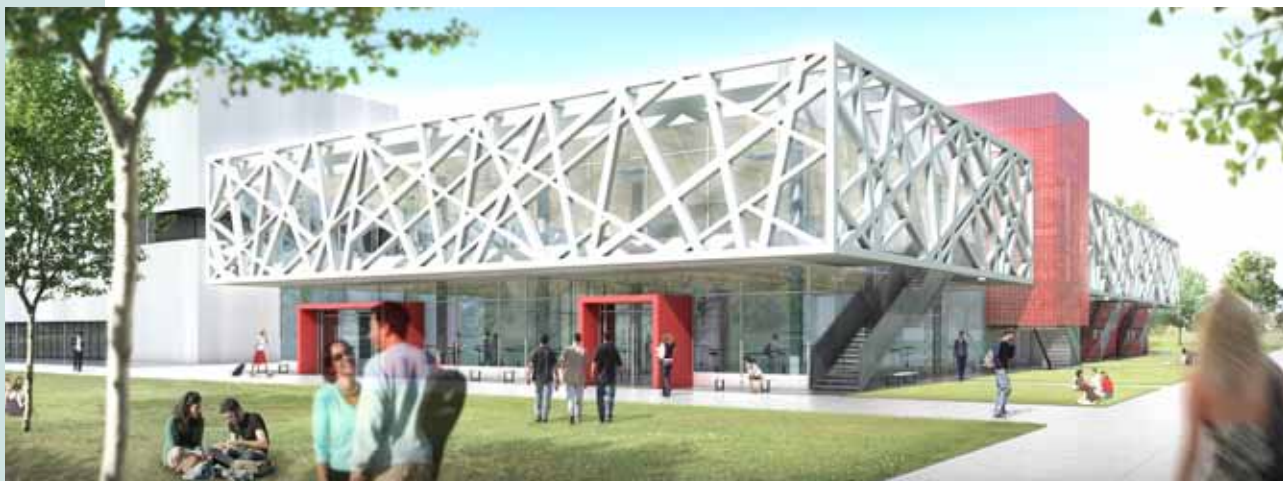

© Atelier 13

dans notre reconstruction, l'une des plus ambitieuses en Europe, dont il constitue l'une des briques», déclare Daniel Filâtre, président de l'université. Situé non pas à l'emplacement du restaurant actuel mais dans le prolongement de La Fabrique, ce nouveau bâtiment de 3 800 M² va ainsi rejoindre l'aile sud de l'université, qui regroupera, à terme, l'ensemble

cette optique, le Resto U élargira son public avec notamment des expositions et des spectacles étudiants. « Ce choix d'emplacement et la volonté d'en faire plus qu'un lieu de restauration rejoint la dynamique impulsée par notre politique d'établissement en matière de développement de notre vie étudiante et culturelle », rajoute Daniel Filâtre. ▲

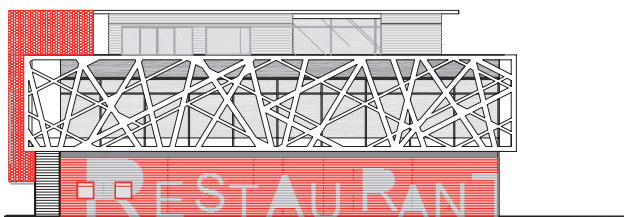

Une architecture qui joue avec la lumière et les ouvertures

Avec ses lettres hautes de trois mètres côté ville, le bâtiment est repérable dès l'entrée de l'Université. Coloré de « boîtes » rouges signalant les entrées côté nord, il s'enveloppe d'une macro-grille en béton léger qui habille les façades largement vitrées et évite à l'intérieur les désagréments d'un rayonnement direct. Au rez-de-chaussée, on trouvera un hall et une cafétéria ouverts sur le jardin de l'université. Au premier étage, deux salles de restaurant seront réparties autour d'un espace libre-service. Chacun de ces niveaux sera doté d'une zone de préparation. Le deuxième et dernier étage abritera le restaurant du personnel qui se trouve actuellement près du château. Ainsi tous les restaurants seront situés dans le même bâtiment.

Des espaces agréables à vivre

Le bâtiment a été conçu pour apporter un maximum de confort au quotidien. Ici, le sol est souple et doux sous les pas. Les salles de restaurant et la cafétéria sont particulièrement lumineuses. Le faux plafond en bois crée une atmosphère chaleureuse. Les parois vitrées

laissent filer le regard entre les grandes mailles de la grille jusqu'aux vastes pelouses du jardin. Au final, le travail sur la lumière, les vues, l'acoustique et le choix des matériaux créent un lieu convivial et propice à la détente.

L'occasion de repenser l'offre de restauration pour une université qui change. Nouveaux bâtiments, nouveaux projets, nouvelle offre de restauration !

Le CROUS a choisi d'adopter un modèle de restauration plus adapté à l'attente de son public. « L'objectif est d'offrir davantage de choix », explique Fabrice Pezziardi, directeur du restaurant universitaire. Chacun pourra composer son entrée ou son dessert, et choisir parmi les quatre stands proposés. Nous garderons bien évidemment un stand de cuisine traditionnelle et un stand de cuisine du monde qui seront enrichis et permettront d'avoir une entrée, un plat chaud et un dessert pour le prix d'un ticket RU. Nous créerons deux nouveaux stands. Un premier consacré aux pâtes et pizzas, le second à la cuisine diététique (cuisson vapeur ou à la plancha) et à la cuisine spectacle (faite devant vous !). Par ailleurs, le rez-de-chaussée de l'établissement accueillera un espace libre-service qui sera ouvert au-delà des horaires du RU et une cafétéria qui proposera des sandwiches, des paninis et des pâtisseries jusqu'à 16 heures, au lieu de 14 heures aujourd'hui. »





© Atelier 13

Davantage de repas et de personnels

Aujourd'hui, le resto U peut servir jusqu'à 2 100 repas par jour. Demain, il étendra ses capacités jusqu'à 2 700 repas. « De ce fait, poursuit Fabrice Pezziardi, l'équipe sera étoffée. Nous réfléchissons déjà au volet GPRH (Gestion Prévisionnelle des Ressources Humaines) et aux compétences que nous devons développer afin d'être prêts pour le jour de l'ouverture » A priori, l'équipe passera de 28 à 36 emplois équivalents temps plein.

du CROUS, Thierry Bégué, confirme : « Le restaurant universitaire doit devenir un lieu d'animations, un lieu ouvert à la vie universitaire. Il faut dépasser le schéma classique du restaurant universitaire et créer un véritable lieu de vie ». Avec 2,7 millions de repas servis par an, le CROUS de Toulouse a déjà amorcé cette reconquête. Le CROUS rejoint ainsi la volonté de l'université de créer pour les étudiants et les personnels un site universitaire plus attractif et agréable à vivre. ▲

Bien plus qu'un resto U !

Le restaurant universitaire joue pleinement son rôle social en participant au bien-être des étudiants et des personnels de l'Université. Pour Fabrice Pezziardi, c'est aussi « un lieu d'échanges et de rencontres qui doit créer des interactions avec la vie universitaire et – pourquoi pas ? – prolonger l'action du CIAM, le service arts et culture de l'Université, en accueillant des expositions et des concerts. Tout est à inventer ! ». Le directeur



© Atelier 13



© Atelier 13



© Atelier 13

Les acteurs de la construction du nouveau restaurant universitaire du Mirail

Le restaurant universitaire sera construit sous la maîtrise d'ouvrage de la Région Midi-Pyrénées. D'un coût total de 14 M€, il sera financé par le Contrat de Plan Etat-Région 2007-2013 à hauteur de 13,6 M€ (Région 6 M€, Etat 4,533 M€, Conseil général de Haute-Garonne 3,067 M€) et par le CNOUS (0,4 M€). Le projet a été confié à l'architecte Jean-Philippe Loupiac de l'agence Atelier 13.

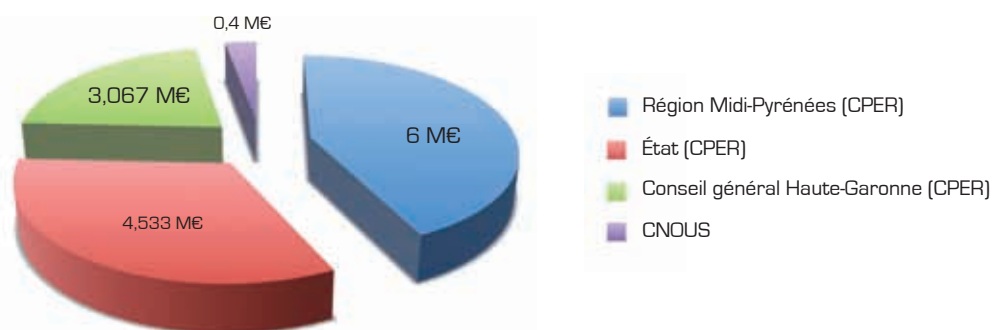

Calendrier de la construction

La construction du restaurant universitaire s'étalera sur 15 mois. Mais avant le démarrage des travaux, quelques étapes sont nécessaires :

- Publication de l'appel d'offres ouvert aux entreprises de construction : **mars 2011**
- Remise des offres : **avril 2011**
- Analyse des offres : **mai 2011**
- Attribution des marchés par la Commission d'attribution : **mai 2011**
- Période de préparation des travaux : **de juin à août 2011**
- Démarrage des travaux : **août 2011**
- Mise à disposition du restaurant au CROUS : **novembre 2012**
- Ouverture du restaurant au public : **2 janvier 2013**

UNIVERSITE
DE TOULOUSE
LE MIRAIL

Université de Toulouse II-Le Mirail
5 allées Antonio Machado - 31058 Toulouse Cedex 9
Tél. 05 61 50 42 50 - www.univ-tlse2.fr